

THINK TANK OWL

Fördermittelüberblick für

Campusakteur:innen:

MID-Gutscheine des MWIKE NRW

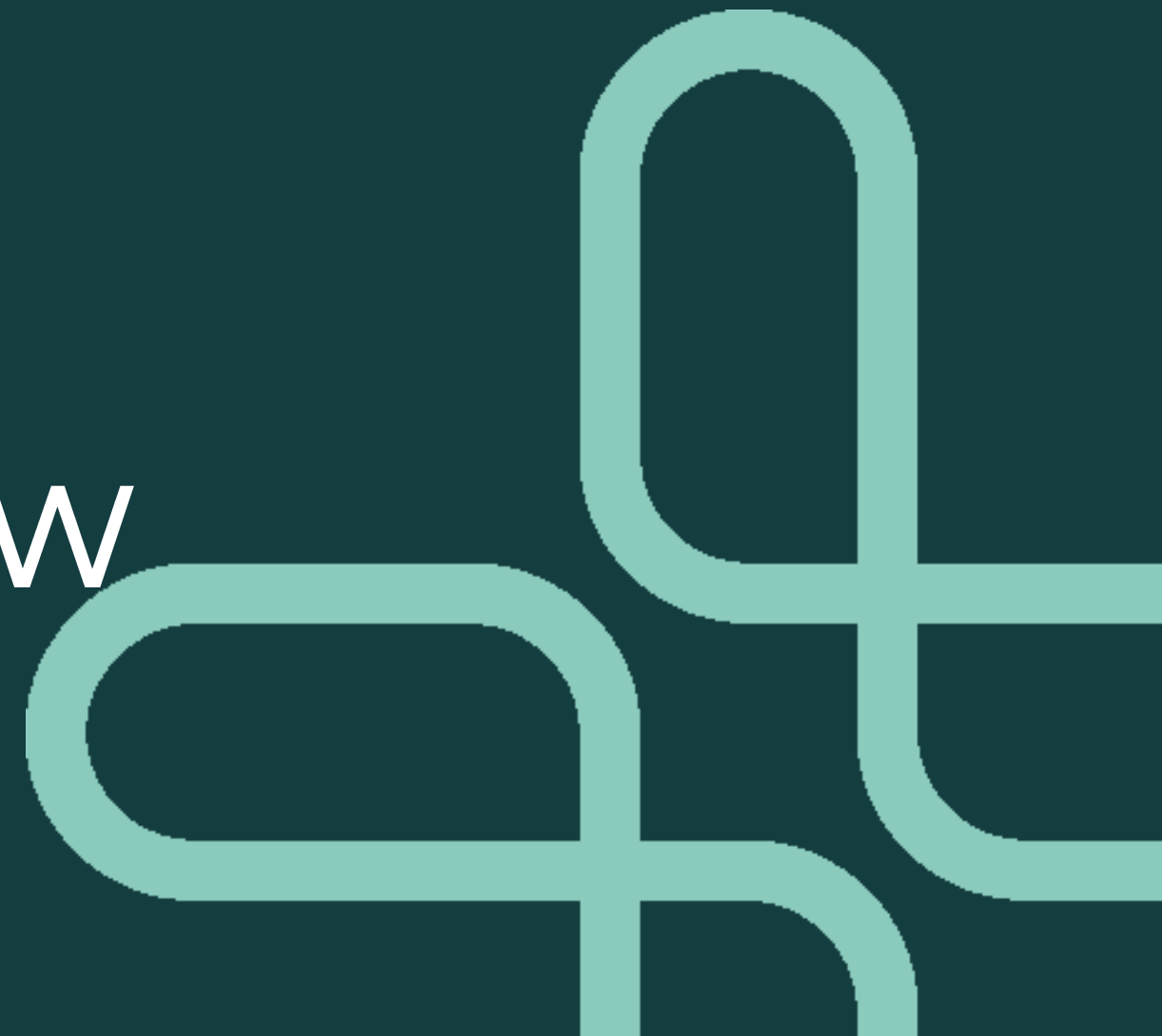

Anlass und Zielsetzung dieses Formats: Wissen über die Möglichkeiten!

- Wegfall des bewährten Angebots der it's OWL Transfergutscheine seit Q1/2023
- Effekt: Fehlen einer adäquaten pragmatischen und forschungstauglichen Zuschussfinanzierung im Transfer
- Region: Andere Hochschulen (TH OWL) nutzen aktiv alternative Förderkulisse für Sc-2-B-Kooperationen
- Ziel: Kennen der Instrumente, Wissen über die verbundenen Prozesse, Verständnis über Unterstützung durch FITT, FFT und ThinkTankOWL

MID Analyse

MID Digitalisierung / Invest

MID Innovation

MID Assistent:in

MID Sicherheit

Rahmenbedingungen Mittelstand Innovativ und Digital (MID)

- KMU (gem. EU-Definition) mit Sitz in NRW
- De-minimis-Beihilfe beachten (200.000 € / 3 Jahre)
- Immer: Bezug zu Digitaltechnologien für die erhebliche Erweiterung des GM, aber inhaltlich hohe Breite
- Gruppe unterschiedlicher Zuschusstopics
- Je nach Gutschein-Variante werden Science2Business und / oder B2B-Kooperationen bzw. Investitionen oder Lohnzuschüsse gefördert

MID Analyse

MID Digitalisierung / Invest

MID Innovation

MID Assistent:in

MID Sicherheit

MID Analyse Science-2-Business

Hauptmerkmale

- Fördermaximum 15.000 €
- 60-80% Förderanteil bei Mindestvol. 4.000 €
- 6-12 Monate Laufzeit
- Verfahrens- und Materialerprobung, Machbarkeits-/Werkstoffstudien, Produktionstechn. Studien, Technologierecherchen
- Windhund-Verfahren (monatl. Antragszahl)
- Weitere Informationen [über diesen Link](#)

Unser Service:

- Info zu / Unterstützung bei Antragsverfahren
- Matching m. passendem Forschungspartner

Ein- und Ausschluss-Kriterien zum Gutschein

Förderfähige Vorhaben:

- Technologierecherchen
- Machbarkeitsstudien
- Werkstoffstudien
- Studien zur Produktionstechnik
- Konzeption neuer Produktideen
- Machbarkeitsstudien

Nicht förderfähige Tätigkeiten:

- Durchführung von reinen Marktrecherchen
- Koordinierende Projektmanagement Tätigkeiten
- Vorhaben, bei denen Unternehmen der freien Wirtschaft beauftragt werden
- Routinemäßige oder regelmäßige Änderungen an bestehenden Produkten, Produktionslinien, Produktionsverfahren, Dienstleistungen

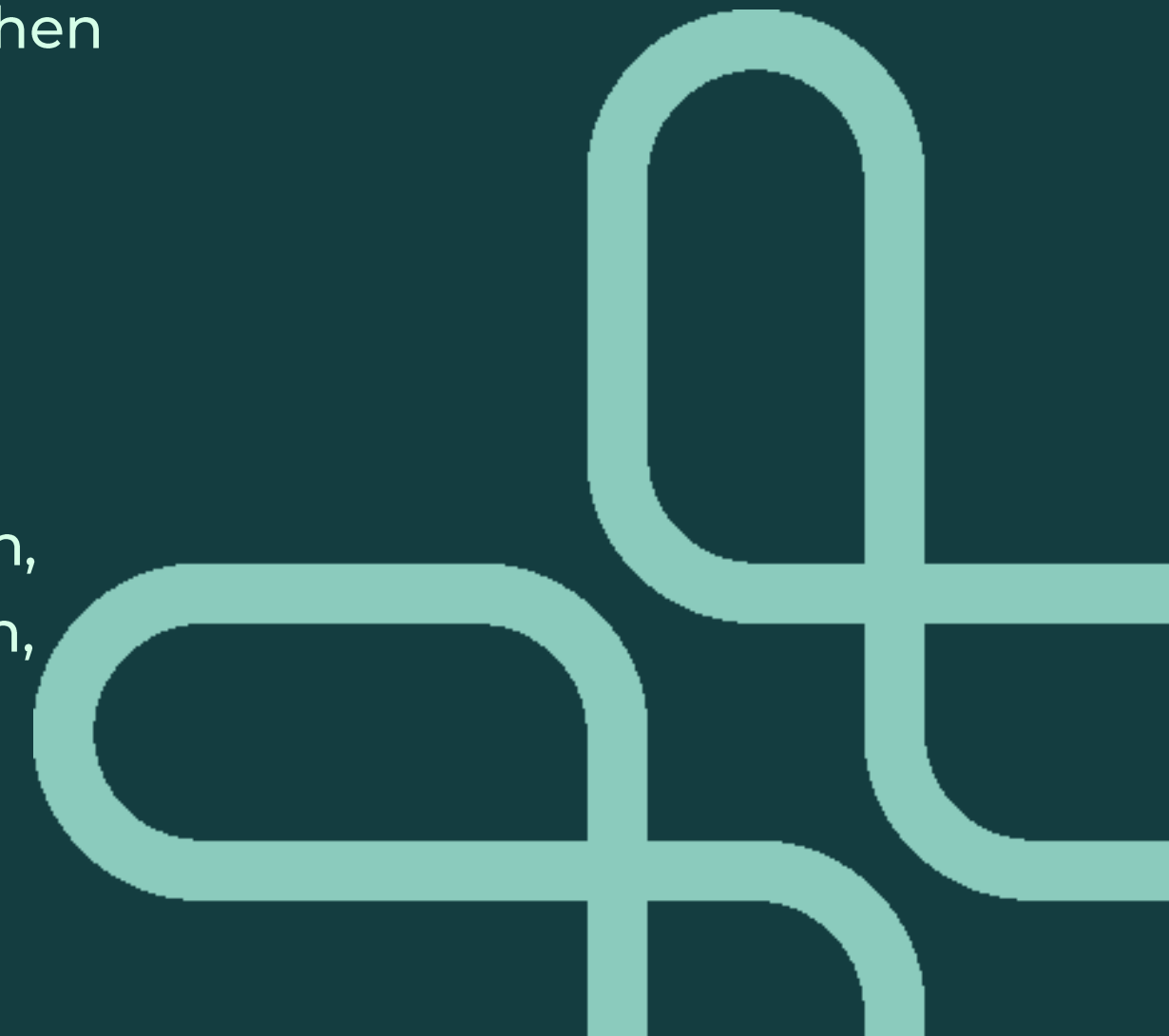

Online-Antragstool - Forschung lädt lediglich Angebot hoch

Rahmenkonstellationen:

- Registrierung nur seitens des beantragenden KMU erforderlich
- Zum Antragstool: Hier klicken
- Forschungspartner: Registrierung nicht erforderlich
- Nutzung und Registrierung sind kostenlos
- Vollständig digitales Verfahren (nur eine Erklärung muss am Ende seitens KMU unterschrieben werden)
- Inhaltliche Mitwirkung durch Forschung möglich, aber nicht obligatorisch – TTO kann helfen!

Wichtig

-  Online-Antrag: Wenig Raum für Erläuterungen
-  Auf den Punkt-Formulierung ist zentral
-  Wiss.-Akteur:innen primär bei Angebot relevant
-  KMU und Wiss. können "Prosa-Support" bei TTO erhalten
-  Unbedingt aktuelle Förderlinie mit Ein- u. Ausschlusskriterien zur Förderung und FAQ lesen

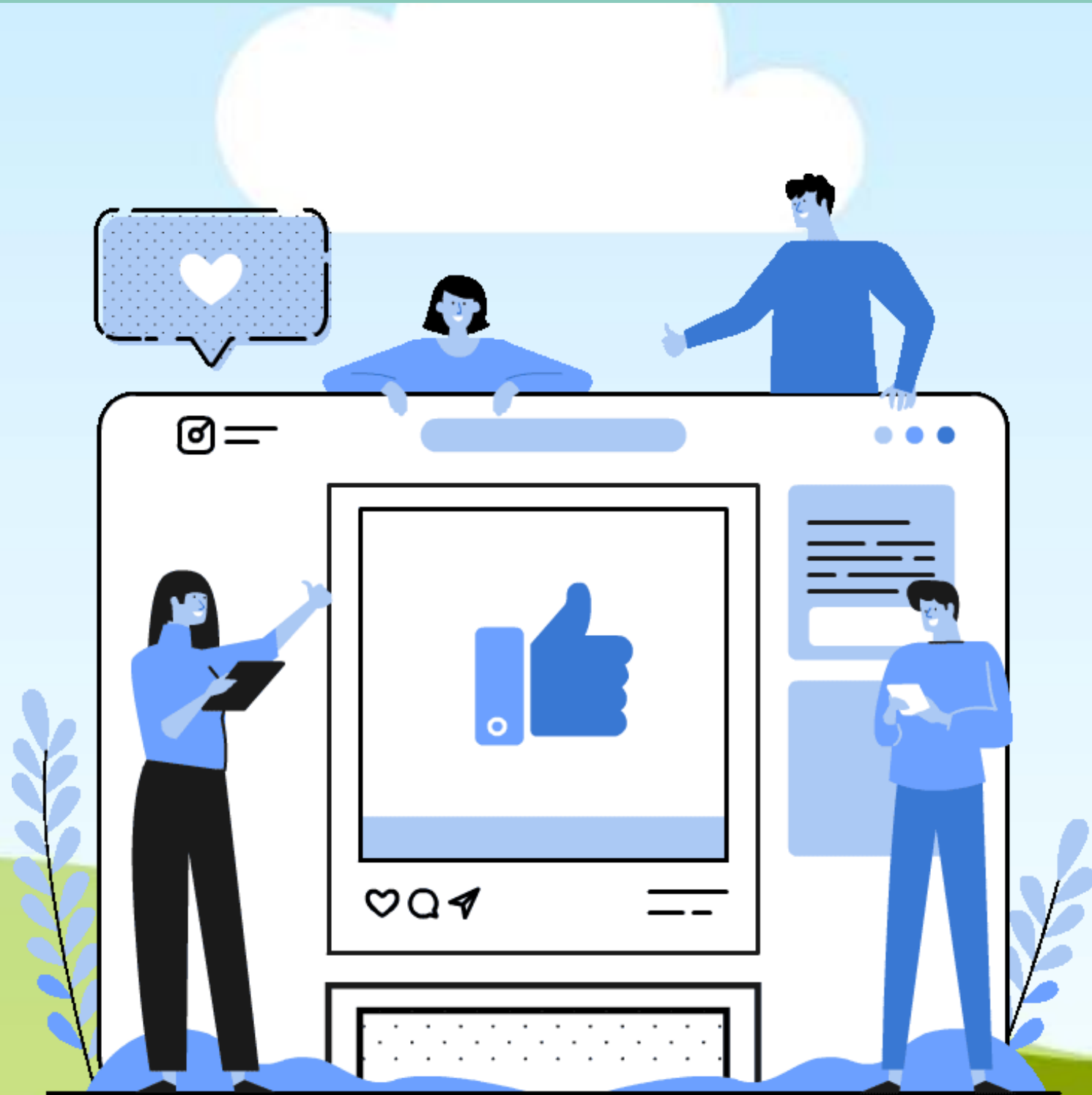

MID Digitalisierung Science-2-B o. B-2-B

Hauptmerkmale

- Fördermaximum 15.000 €
- 60-80% Förderung, Bagatellgrenze 4.000 €
- 6-12 Monate Laufzeit
- Externe Erstellung digit. Produkte und neuer marktfähiger Applikationen / GM
- Investition in Hard-/Software (ERP, MES, CAD, CAM, BIM, WLS, DMS, etc.)
- Windhund-Verfahren (monatl. Antragszahl)
- Weitere Informationen über diesen Link

Unser Service:

- Info zu / Unterstützung bei Antragsverfahren
- Matching m. Forschungs-/Businesspartner

Ein- und Ausschluss-Kriterien zum Gutschein

Förderfähige Vorhaben:

- Externe Erstellung einer nicht auf Binnenprozesse gerichteten digitalen Lösung bzw. Dienstleistung
- Investitionskomponente
 - In jedem Fall Erstbeschaffung
 - Spezialsoftware, ggf. In Verbindung mit Spezialhardware
 - Lizenzgebühren bis 12 Mon.
 - Installation und Einweisung

Nicht förderfähige Tätigkeiten:

- Koordinierende Projektmanagement-Tätigkeiten
- Grundlegende Verkaufs- und Marketingformate (Shop, Site, Social Media etc.)
- Routinemäßige oder regelmäßige Änderungen an bestehenden Produkten, Produktionslinien, Produktionsverfahren, Dienstleistungen
- Investitionskomponente:
 - Updates, Ergänzungen, Ersatz von SW
 - Standard-Hardware/Standardsoftware

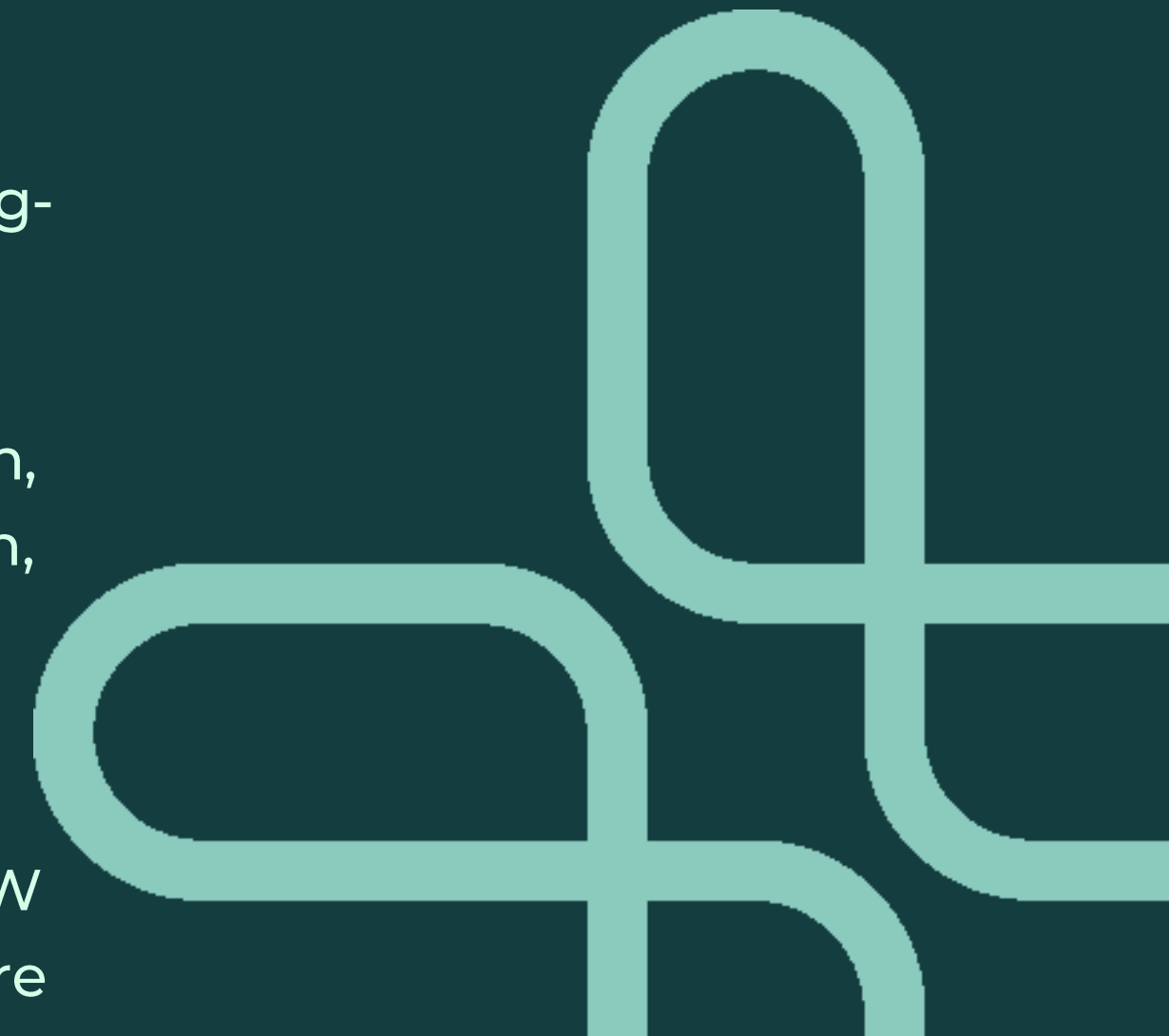

Online-Antragstool - Forschung lädt lediglich Angebot hoch

Rahmenkonstellationen:

- Registrierung nur seitens des beantragenden KMU erforderlich
- Zum Antragstool: Hier klicken
- Forschungspartner: Registrierung nicht erforderlich
- Nutzung und Registrierung sind kostenlos
- Vollständig digitales Verfahren (nur eine Erklärung muss am Ende seitens KMU unterschrieben werden)
- Inhaltliche Mitwirkung durch Forschung möglich, aber nicht obligatorisch – TTO kann helfen!

Wichtig

-  Online-Antrag: Wenig Raum für Erläuterungen
-  Auf den Punkt-Formulierung ist zentral
-  Ext. Akteur:innen primär bei Angebot relevant
-  KMU und Wiss. können "Prosa-Support" bei TTO erhalten
-  Unbedingt aktuelle Förderlinie mit Ein- u. Ausschlusskriterien zur Förderung und FAQ lesen

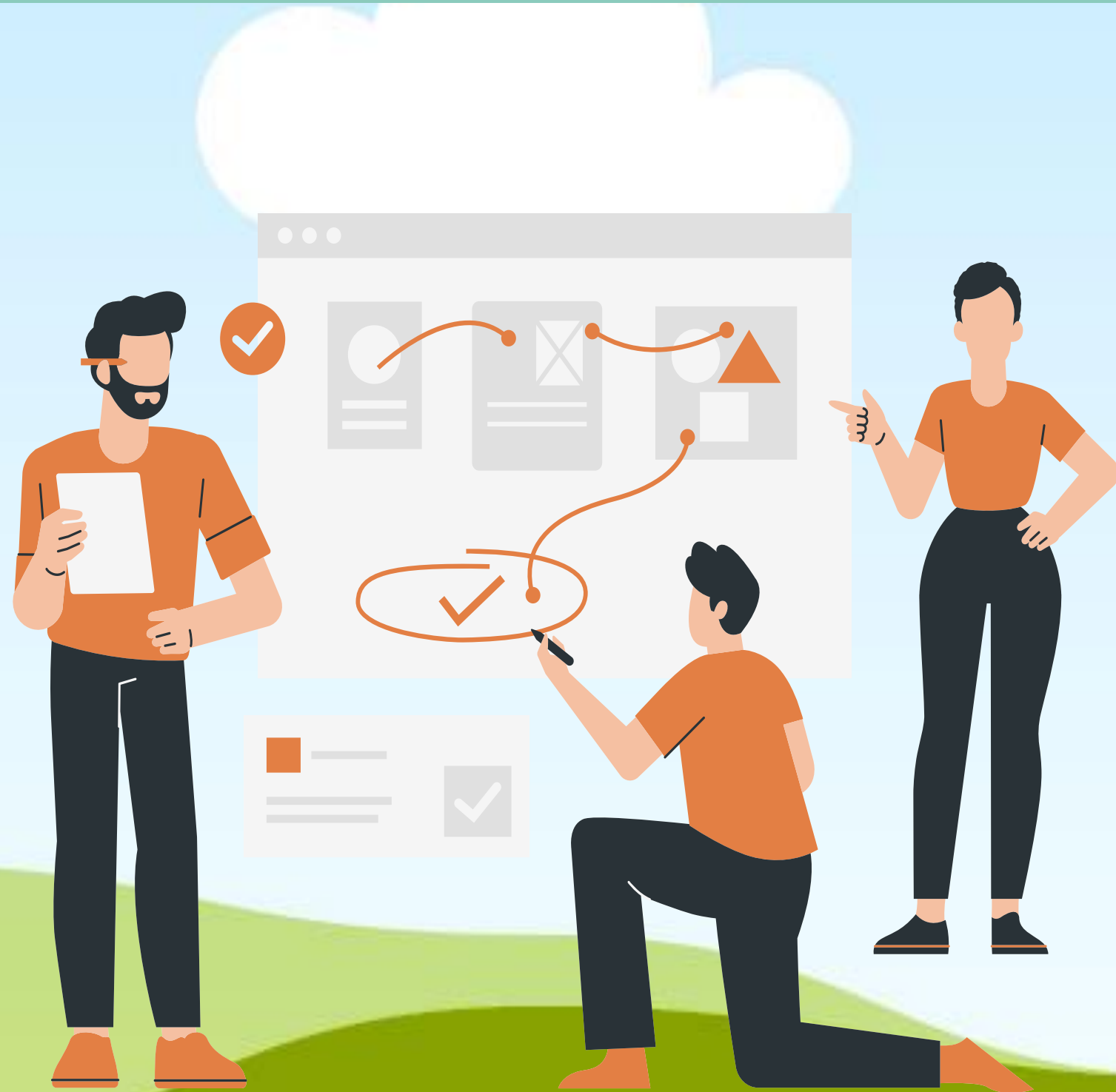

MID Innovation Science-2-Business

Hauptmerkmale

- Fördermaximum 40.000 €
- 60-80% Förderung, Bagatellgrenze 10.000 €
- 6-12 Monate Laufzeit , nur nach vorh. Analyse
- Externer Prototypenbau, marktreife Herstellung von Innovationen ("letzte Meile"), Produktvalidierung, Demonstrationssysteme
- Windhund-Verfahren (monatl. Antragszahl)
- Weitere Informationen über diesen Link

Unser Service:

- Info zu / Unterstützung bei Antragsverfahren
- Matching m. passendem Forschungspartner

Ein- und Ausschluss-Kriterien zum Gutschein

Förderfähige Vorhaben:

- Prototypenbau im Labor
- Schnittstellenkonfiguration
- Aufbau von Pilotlinien zur Validierung der Technologien
- Demonstratorenbau
- Validierung neuen Verfahren / Dienstleistungen im Reallabor
- Erstellung eines MVP als Tauglichkeitsnachweis

Nicht förderfähige Tätigkeiten:

- Koordinierendes Projektmanagement
- Beauftragung von Unternehmen
- Unternehmenseigene Entwicklungstätigkeiten
- Routinemäßige oder regelmäßige Änderungen an bestehenden Produkten, Produktionslinien, Produktionsverfahren, Dienstleistungen oder anderen laufenden betrieblichen Prozessen, selbst wenn die Änderungen Verbesserungen darstellen

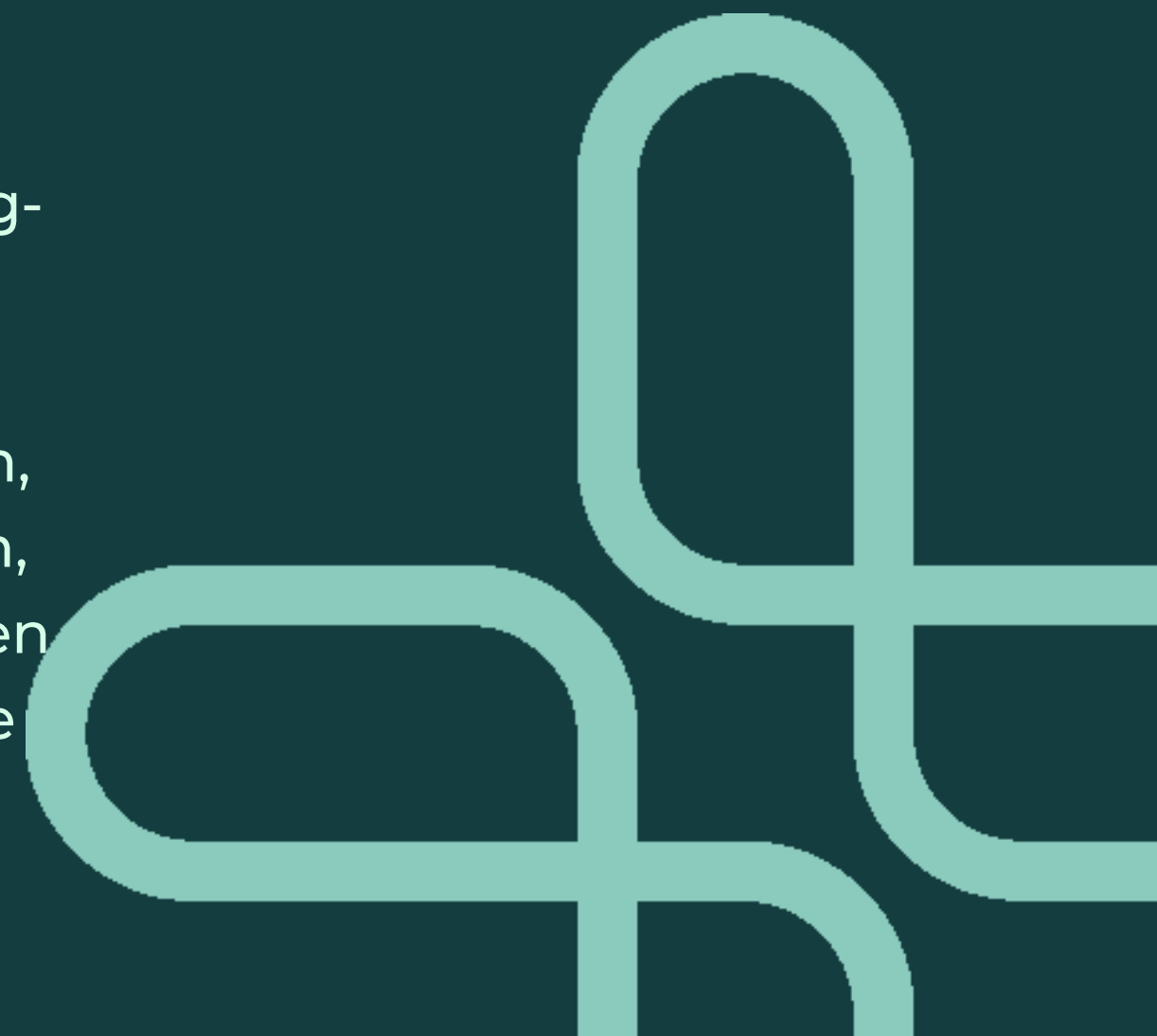

Online-Antragstool - Forschung lädt lediglich Angebot hoch

Bitte laden Sie hier die Gewerbeanmeldung **oder** den Handelsregisterauszug als **.pdf-Datei** hoch.

Mit der Existenzgründung besteht für folgende Rechtsformen die Pflicht zum Eintrag ins Handelsregister und wir benötigen **zwingend** einen Handelsregisterauszug:

- Eingetragene Kaufleute (e.K.)
- Kapitalgesellschaften (GmbH, UG, AG)
- Personenhandelsgesellschaften (oHG, KG, GmbH & Co.KG)

Bei einer **GmbH & Co.KG** benötigen wir auch den Handelsregisterauszug der **Verwaltungs-GmbH**.

Für Kleingewerbe-Betriebe und Gesellschaften des bürgerlichen Rechts (GbR) ist der Eintrag freiwillig. Hier ist als Nachweis die Gewerbeanmeldung ausreichend.

Freiberufler/-innen reichen eine Bescheinigung in Steuersachen (so steht es oft auf den Bescheinigungen der Finanzämter) beim zuständigen Finanzamt ein.

Für Steuerberater erfolgt die Eintragung bei der Steuerberaterkammer.

Für Ärzte oder Arztpraxen erfolgt eine Eintragung in die Ärztekammer bzw. in das Partnerschaftsregister.

Below the text, there is a blue box with the message: "Dieses Dokument wird für die Einreichung benötigt." Below that, it says "Maximal erlaubte Größe: 2 MB" and "Es wurde keine Datei hochgeladen." There are two buttons: "Auswählen" and "Speichern".

Rahmenkonstellationen:

- Registrierung nur seitens des beantragenden KMU erforderlich
- Zum Antragstool: Hier klicken
- Forschungspartner: Registrierung nicht erforderlich
- Nutzung und Registrierung sind kostenlos
- Vollständig digitales Verfahren (nur eine Erklärung muss am Ende seitens KMU unterschrieben werden)
- Inhaltliche Mitwirkung durch Forschung möglich, aber nicht obligatorisch – TTO kann helfen!

MID Assistent:in (Nur Kleinunternehm.!!)

Hauptmerkmale

- Lohnzuschuss 16.500-24.000 € / J. | bis 24 Mon. Laufzeit, Mindestgeh. 30.000 € / anno
- Einsatz i. förderfähigem Digitalisierungsproj., Prototypenbau/MVP, eigenes Nachhaltigkeitskonzept (Ressourcen, Energie)
- nur Untern. bis 49 MA und <5 Akad. MA
- Zwingend vor Einstellung zu beantragen
- Windhund-Verfahren (monatl. Antragszahl)
- Weitere Informationen über diesen Link

Unser Service:

- Info zu / Unterstützung bei Antragsverfahren
- Kontakt zu relevanten wiss. Mittlerpersonen

Ein- und Ausschluss-Kriterien zum Gutschein

Förderfähige Vorhaben:

- Ausschließlich Projekte zur digitalbasierten Neu- und Weiterentwicklung oder zur Transformation im Nachhaltigkeitskontext
- Weiterhin auch Entwicklung einer elaborierten Nachhaltigkeitsstrategie für das eigene Unternehmen

Nicht förderfähige Tätigkeiten:

- Vertriebs-, Marketing- und Präsentations-tätigkeiten. Websiteoptimierung, Social-Media-Kampagnen, Marktrecherchen etc.
- Einführung papierloses Büro oder CRM
- Maßnahme zur Erfüllung gesetzl. Vorgaben
- Reguläre Projektmanagementaufgaben
- Routinemäßige oder regelmäßige Änderungen an bestehenden Produkten, Produktionslinien, Produktionsverfahren, Dienstleistungen oder anderen laufenden betrieblichen Prozessen, selbst wenn diese Änderungen Verbesserungen darstellen

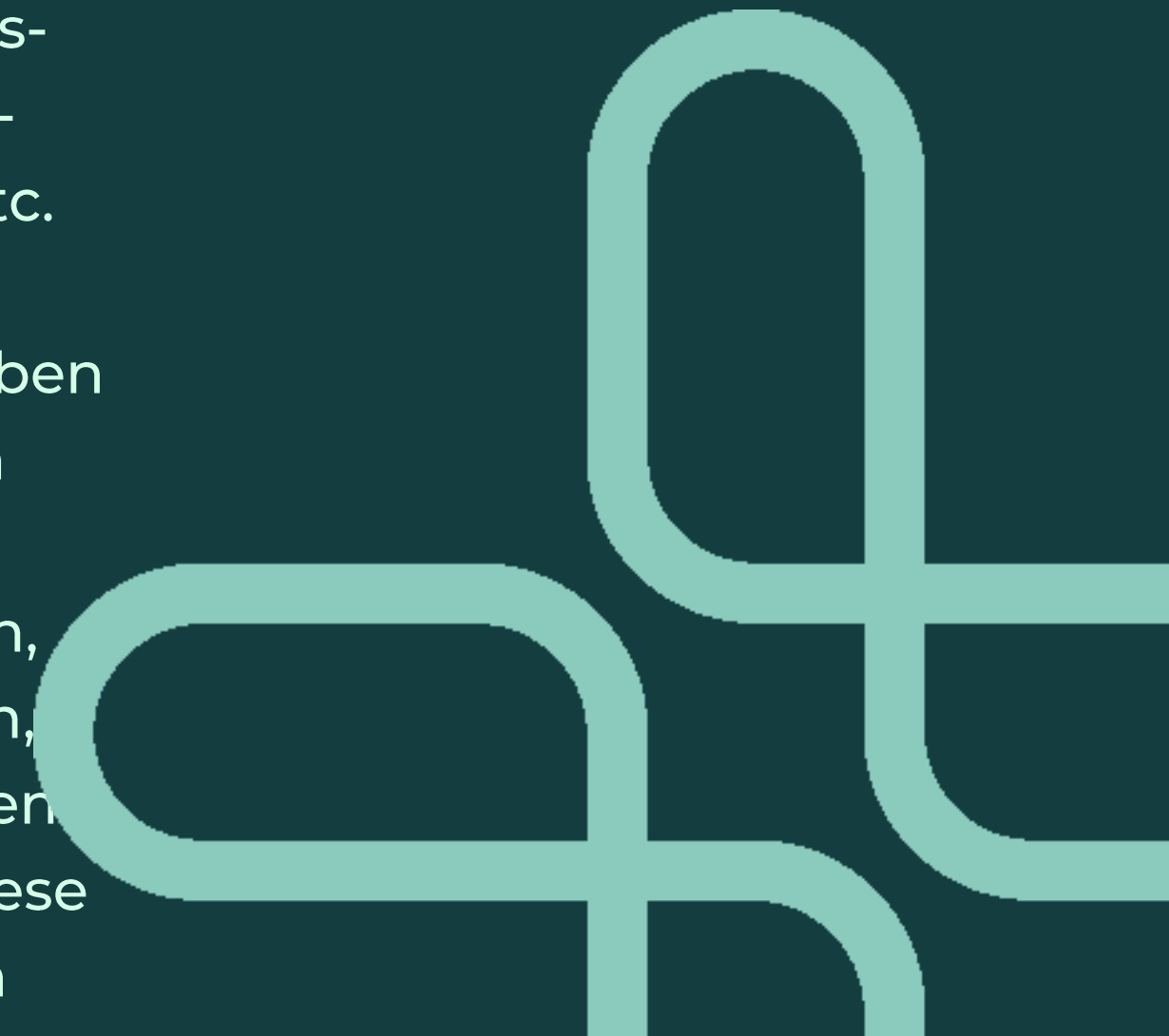

Online-Antragstool – KMU beschreibt konkretes Ass.-Projekt

 KONTAKT

MID – Team
✉ ptj-mid-assistent@fz-juelich.de

 SUBMISSION PLATTFORM

- WILLKOMMEN >
- BENUTZER >
- ANTRAGSTELLER/IN >
- PROJEKTDATEN >
- **THEMATISCHE SCHWERPUNKTE** >
- ABSCHLIESSENDE ERKLÄRUNG ZUR ANTRAGSSTELLUNG >
- UPLOADS >
- DE-MINIMIS-ERKLÄRUNG >
- DATENBLATT >
- VALIDIERUNG >
- ANTRAGSEINREICHUNG >

THEMATISCHE SCHWERPUNKTE DES VORHABENS

Bitte wählen Sie einen der drei folgenden thematischen Schwerpunkte **mit dem Zusatz "gültig ab 01.05.2023"** für Ihr Vorhaben aus. Die anderen Schwerpunkte sind seit 30.04.2023 nicht mehr gültig!
Hinweis: Sollten Sie feststellen, dass Ihr Vorhaben zu keiner der drei Schwerpunktkategorien passt, lesen Sie bitte in der Förderbekanntmachung nach, ob Ihr Vorhaben inhaltlich förderfähig ist. Bei Beratungsbedarf können Sie uns gerne kontaktieren.

- Eine Auswahl wird für die Einreichung benötigt.

✓ Speichern

Auswahloptionen *

- gültig ab 01.05.2023: Digitale Produkte und Dienstleistungen - Entwicklung intelligenter Applikationen unterstützen Handwerk, Dienstleistung, Industrie und Handel
- gültig ab 01.05.2023: Prototypen und MVP - Entwicklung und Bau von Prototypen / Schnittstellen zu bestehenden Systemen sowie Erprobung und Validierung neuer oder verbesserter Produkte, Dienstleistungen und Produktionsverfahren
- gültig ab 01.05.2023: Grüne Transformation - Konzeptionierung und Umsetzung von nachhaltigen und klimaneutralen Produkten, Prozessen und Produktionsverfahren

Sie können maximal 3 Optionen auswählen.

Kommentar
Max. 2000 Zeichen

Rahmenkonstellationen:

- Spezifische Registrierung seitens des beantragenden KMU nötig
- Zum Antragstool: Hier klicken
- Nutzung und Registrierung sind kostenlos
- Spezifische Angaben zum konkr. Arbeitsbereich (Projekt) erforderlich
- Zwingend vor Anstellung und nur für nicht bereits SV-Beschäftigte
- Vollständig digitales Verfahren (nur eine Erklärung muss am Ende seitens KMU unterschrieben werden)
- TTO unterstützt Formulierung!

Wichtig

-  Online-Antrag: Wenig Raum für Erläuterungen
-  Auf den Punkt-Formulierung ist zentral
-  Intensives Prüfverfahren zur Abgrenzung von Regeltätigkeiten durch den Projektträger
-  KMU können "Prosa-Support" bei TTO erhalten
-  Unbedingt aktuelle Förderlinie mit Ein- u. Ausschlusskriterien zur Förderung und FAQ lesen

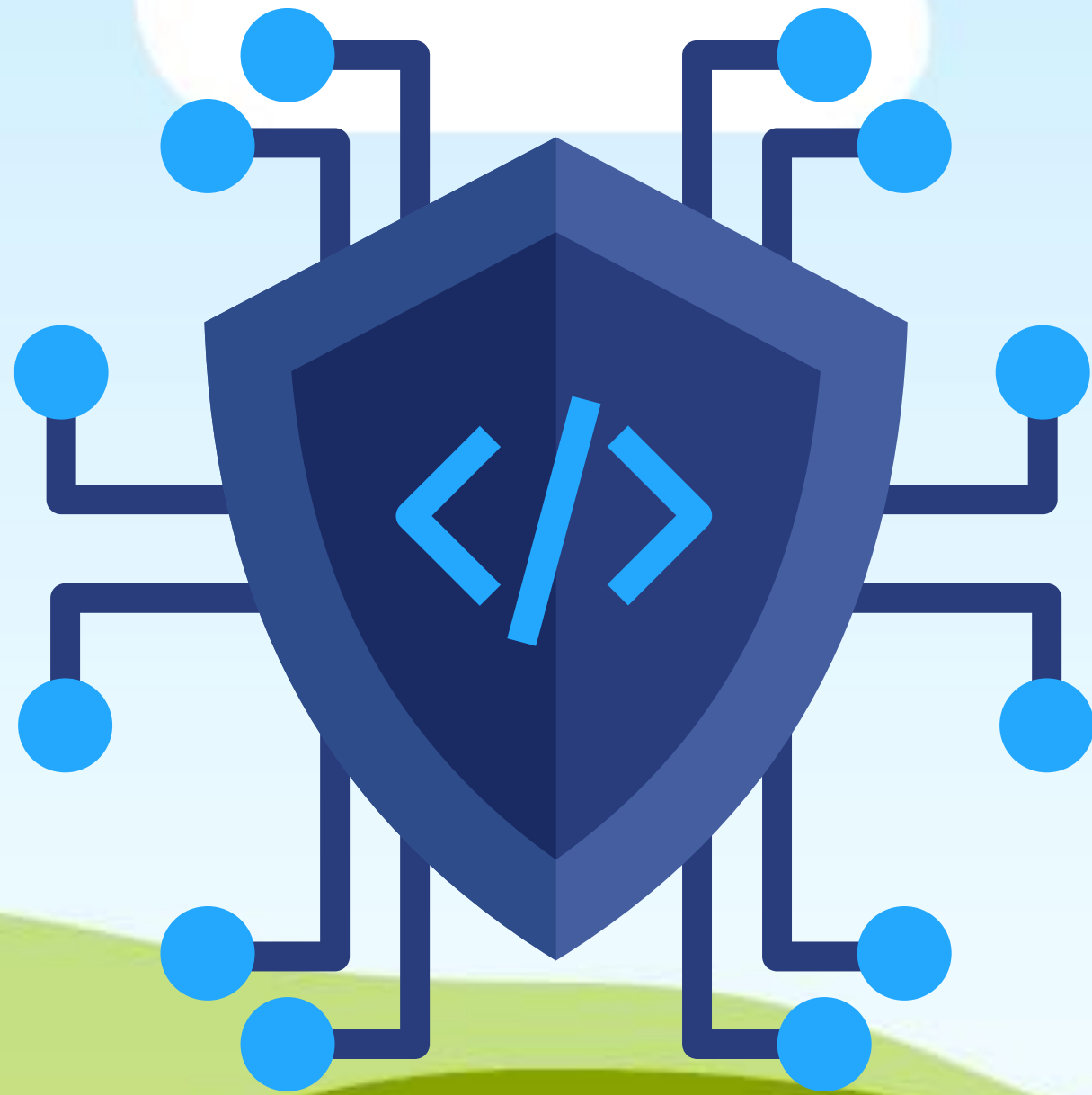

MID Digit. Sicherheit Science- oder B-2-B

Hauptmerkmale

- Fördersumme von mind. 4.000 € / max. 15.000 €
- Förderquote: 60%-80%, 3 - 12 Monate Laufzeit
- A) Analyse Status der IT-Sicherheit, Stresstest, Plan zur Optimierung (Umsetzung nur durch ext. Unt.)
- B) Fortbildungen für MA, Rollendefinition im Unt.
- C) Softwareeinkauf für den IT-Basischutz, Interventionssimulation, Lizenzkosten für entspr. SW
- Windhund-Verfahren (monatl. Antragszahl)
- Weitere Informationen [über diesen Link](#)

Unser Service:

- Info zu / Unterstützung bei Antragsverfahren
- Kontakt zu relevanten wiss. Mittlerpersonen

Ein- und Ausschluss-Kriterien zum Gutschein

Förderfähige Vorhaben:

- Alle in der Anlage A zur aktuellen Förderrichtlinie als abschließend dort benannten Maßnahmen
- Die Liste kann der aktuellen Förderrichtlinie entnommen werden ([hier klicken](#))
- Wiss. Akteure können als Dienstleister im Schwerpunkt B) (Faktor Mensch – Schulungen und Organisationale Verankerung der Sicherheit) auftreten

Nicht förderfähige Tätigkeiten:

- Maßnahmen, die nicht in der aktuellen Förderrichtlinie zum Instrument als förderfähig deklariert werden – die Liste benennt alle förderfähigen Aspekte im Sinne einer Positivliste
- Die aktuelle Förderrichtlinie ist über das Internet abrufbar und kann per Klick auf [diesen Link](#) als PDF aufgerufen werden

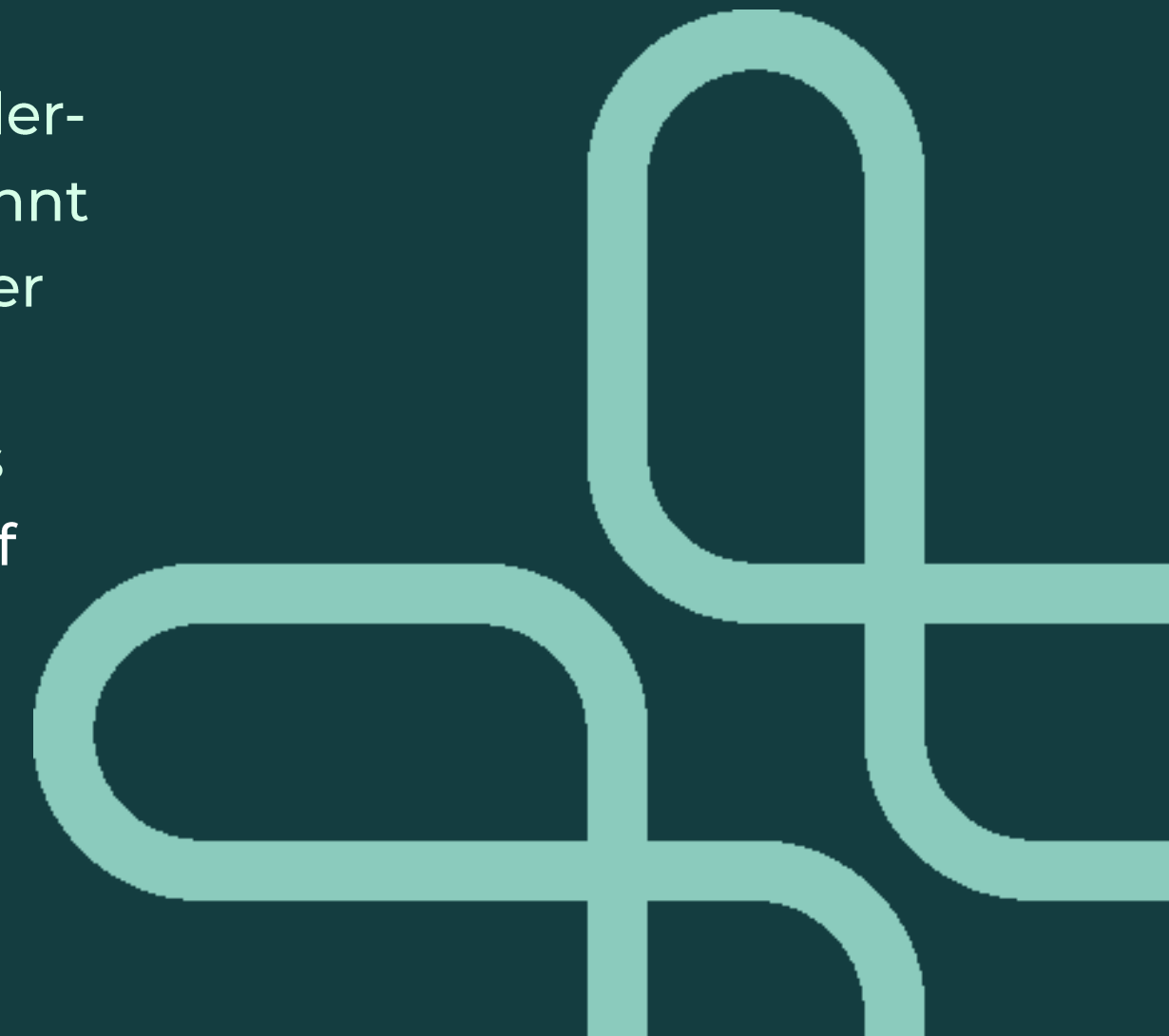

Online-Antragstool

MID - DIGITALE SICHERHEIT

KONTAKT

MID-Team
ptj-mid-sicherheit@fz-juelich.de

ANGEBOT 1 DES AUFTRAGNEHMERS (PFLICHT)

Bitte laden Sie hier das unverbindliche Angebot Ihres Auftragnehmers als **.pdf-Datei** hoch.

Bitte achten Sie darauf, dass bei Ihrem eingereichten Angebot eine Gesamtsumme und der Ausweis der Steuer aufgeführt sein müssen.

Bitte achten Sie bei anfallenden Lizenzgebühren darauf, dass diese (sofern Sie im Voraus bezahlt werden können) für mehrere Monate, maximal 12 Monate, aufgeführt sind. Anderenfalls kann nur die aufgeführte Anzahl an Monaten anerkannt werden.

- Dieses Dokument wird für die Einreichung benötigt.

Maximal erlaubte Größe: 2 MB

Auswählen

Es wurde keine Datei hochgeladen.

✓ Speichern

IHR BEREICH

- WILLKOMMEN >
- BENUTZER >
- ANTRAGSTELLER/IN >
- PROJEKTDATEN >
- ABSCHLIESSENDE ERKLÄRUNG >
- GEWERBEANMELDUNG /
HANDELSREGISTER AUSZUG >
- ANGEBOT DES
AUFTRAGNEHMERS >
- > Angebot 1
- > Angebot 2
- DE-MINIMIS-ERKLÄRUNG >

Rahmenkonstellationen:

- Spezifische Registrierung seitens des beantragenden KMU nötig
- Zum Antragstool: Hier klicken
- Nutzung und Registrierung sind kostenlos
- Spezifische Angaben zum jeweiligen Förderschwerpunkt erforderlich (A / B / C)
- Zwingend spezifische Angebote für gewählte Förderbereiche nötig
- Vollständig digitales Verfahren (nur eine Erklärung muss am Ende seitens KMU unterschrieben werden)
- TTO unterstützt Formulierung!

Wichtig

-  Online-Antrag: Wenig Raum für Erläuterungen
-  Auf den Punkt-Formulierung ist zentral
-  Intensives Prüfverfahren zur Abgrenzung von Regeltätigkeiten durch den Projektträger
-  KMU können "Prosa-Support" bei TTO erhalten
-  Unbedingt aktuelle Förderlinie mit Ein- u. Ausschlusskriterien zur Förderung und FAQ lesen

Fazit

 MID ersetzen weitreichend bisherige Instrumente

 Sie haben/ihr habt nun Orientierungskompetenz

 ThinkTankOWL ist zentraler Unterstützungspartner in der Flankierung für Wiss. und KMU

 FFT und FITT sichern formalen Rahmen HSBI/UBI

 Zentral: Verinnerlichung der MID-Kulisse als wichtige Transferermöglicher zu KMU in OWL!

Ansprechpartner:

KLAUS JANSEN

Transferscout #ThinkTankOWL

#amliebstenperDu (nicht: #derBartistab, :-)

Tel.: +49.(0)521.106-70066

Mobil: +49.(0)171 208 14 60

E-Mail: klaus.jansen@thinktank-owl.de

Web: <http://www.thinktank-owl.de/>

Think Tank OWL

Bielefeld Research + Innovation Campus (BRIC)

Fachhochschule Bielefeld

Dezernat Finanzen und Forschung F.I.TT.

Kurt-Schumacher-Str. 6, 33615 Bielefeld

Gebäude D, Raum 211